

# CMS Content Downloader

## 操作手冊

透過本手冊，您可以了解以下操作方式：

- ✓ 安裝最新版 CMS Content Downloader
- ✓ 使用本程式取得最新版生產檔案和文件
- ✓ 如何上傳作業 SOP 文件
- ✓ 如何提出治具需求和列印治具取用的單據

### 安裝最新版 CMS Content Downloader

#### 系統需求

作業系統：Windows 7 x86/x64、Windows 8 x86/x64、Windows 8.1 x86/x64、Windows 10 x86/x64  
(推薦使用 Windows 10)

必要套件：.Net Framework 4.6.1 以上

#### 軟體安裝

1. 請透過網頁瀏覽器瀏覽以下網址：<https://cms-server.nuteklink.com>，並點選[CMS Content Downloader]連結以下載最新版程式。

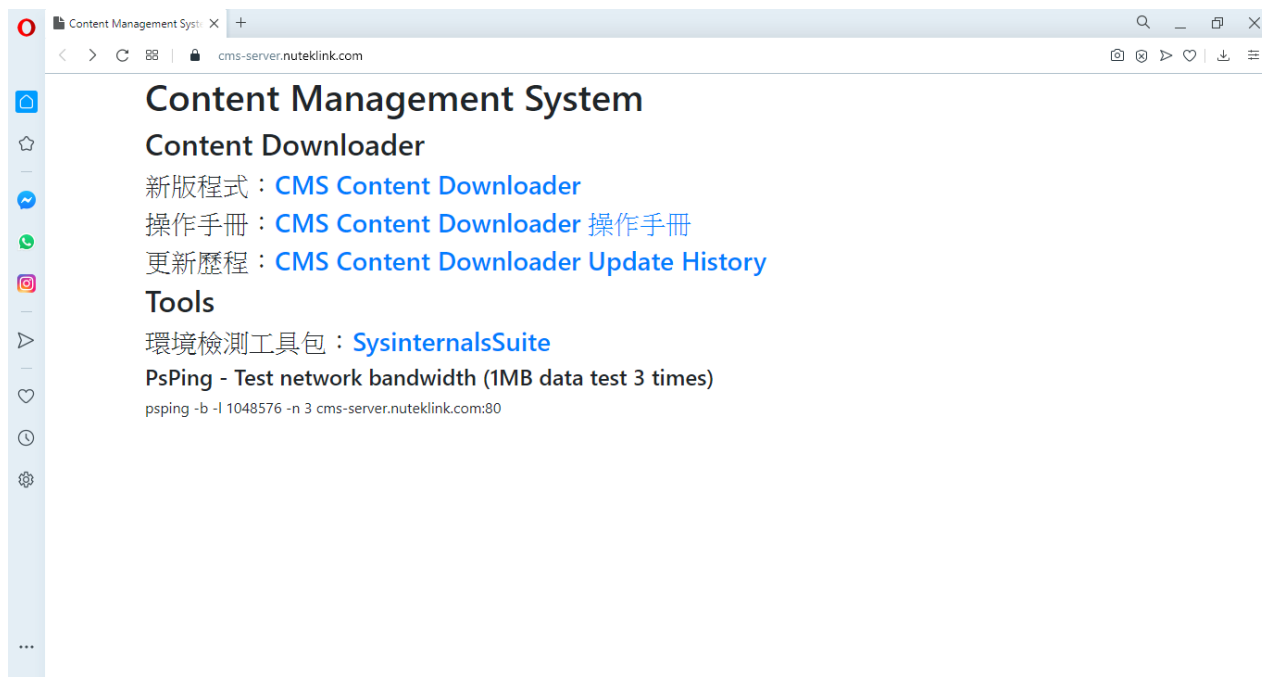

2. 請系統管理者身分執行"CMS\_Content\_Downloader.exe"以安裝程式。

另外，由於本程式採用 SFX 封裝且沒有簽章，故安裝時作業系統或防毒軟體可能會出現安全性警示，請選擇[仍要執行]或[准許]即可。

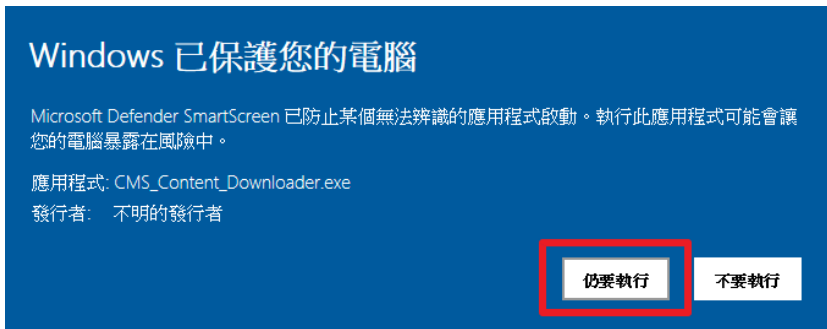

3. 安裝完成後系統會於桌面建立圖示，並自動執行程式。

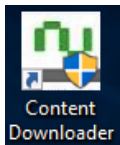

使用本程式取得最新版生產檔案

## 登入程式

1. 程式執行後會顯示最後一次登入成功的帳號，請輸入閱泰科技提供使用者帳號密碼以登入程式。

請輸入登入資訊

帳號:

密碼:

2. 程式依據使用者權限提供功能，預設進入[下載作業：待完成製令]的畫面。

SOP版本	預計起始日	預計完成日	單別	單號	料號	版本	預計產量	實際產量	狀態
20191201	20191201	20191201	104	10000001	20000001	A	10000	10000	待產中
20191201	20191201	20191201	104	10000002	20000002	A	10000	10000	待產中
20191201	20191201	20191201	100	20000001	20000001	B	10000	10000	待產中
20191201	20191201	20191201	100	20000002	20000002	C	10000	10000	待產中
20191201	20191201	20191201	100	20000003	20000003	C	10000	10000	待產中
20191201	20191201	20191201	101	20000001	20000001	A	10000	10000	待產中
20191201	20191201	20191201	101	20000002	20000002	A	10000	10000	待產中

3. 可透過左上方的選單切換功能頁面。

## 下載作業：待完成製令

1. 程式會依[預計起始日]順序排序，列出最近 100 筆該使用者所屬工廠未完成生產的製令。

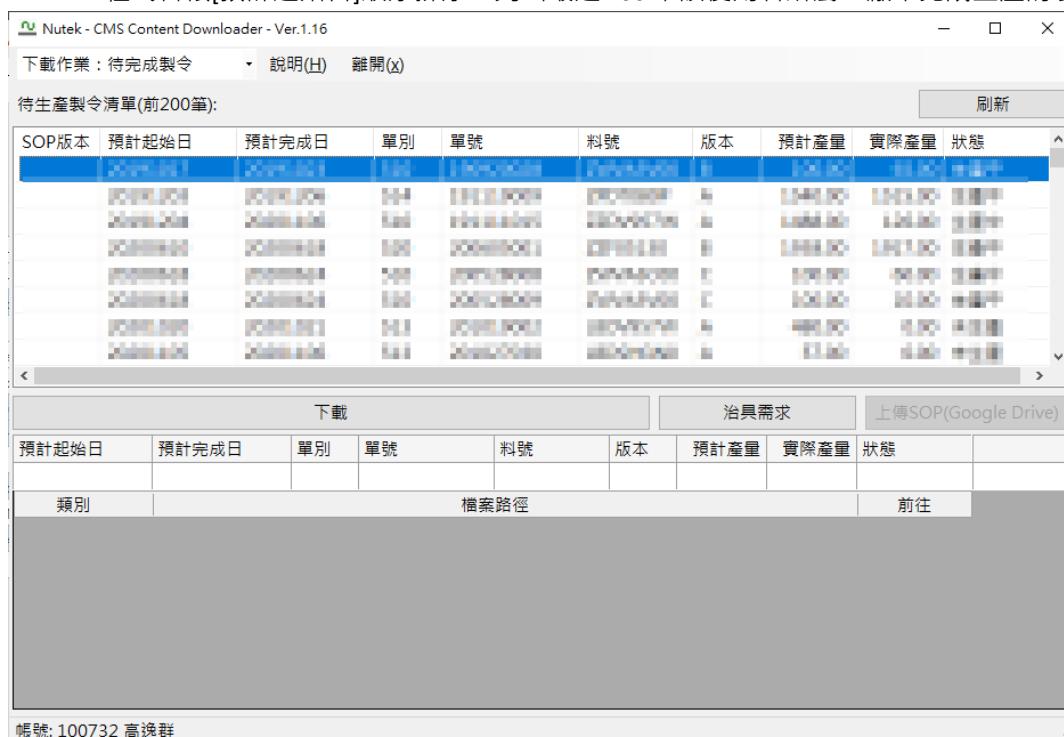

2. 請於清單中選擇對應生產的製令後按下[下載]，即可取得所需要的生產檔案。其中，可下載的檔案類別依使用者權限決定。

(清單中所顯示的欄位會依狀況而有所調整)

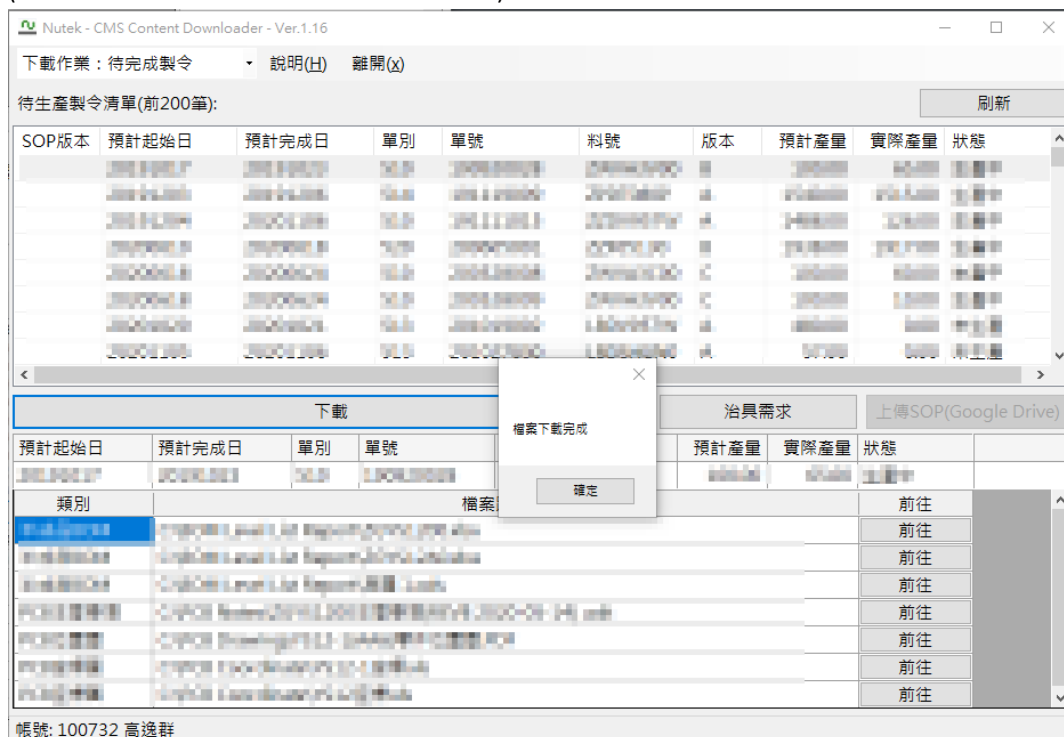

3. 點選下方清單中的[前往]按鈕，即可開啟該檔案所在資料夾。

## 下載作業：自訂查詢

- 請輸入[製令]或[料號]做為關鍵字來查詢製令和料號。(如為沒有製令的料號，請勾選[無製令料號])

- 請於清單中選擇對應生產的項目後按下[下載]，即可取得所需要的生產檔案。(依使用者權限決)

## 上傳作業 SOP 文件

- 請點選[上傳 SOP(Google Drive)]按鈕，以使用預設瀏覽器開啟 Google 雲端硬碟上對應的 SOP 文件存放位置。

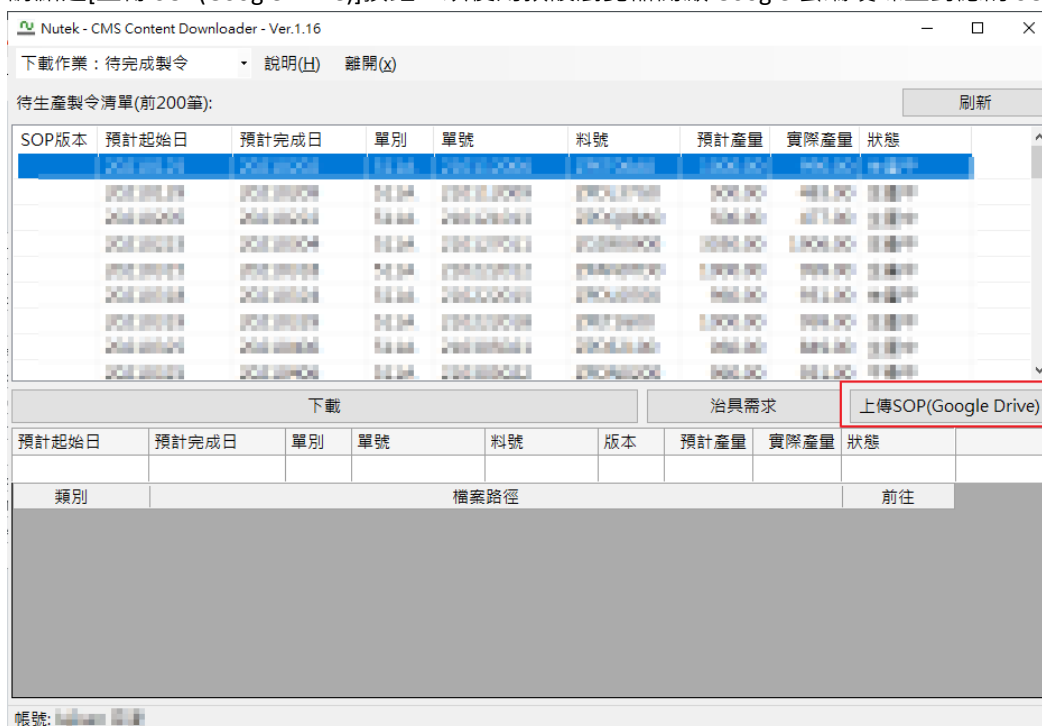

- 請使用 Nutek 提供的 Google 帳號登入

- 請將 SOP 文件用以下面格式命名並上傳到雲端硬碟：
  - 格式：{8 碼料號}{3 碼供應商代號}{1 碼版本: A,B,C,...}{自定義文件名稱}
  - 範例：ZPDR1600100A 測試文件 SOP.pdf

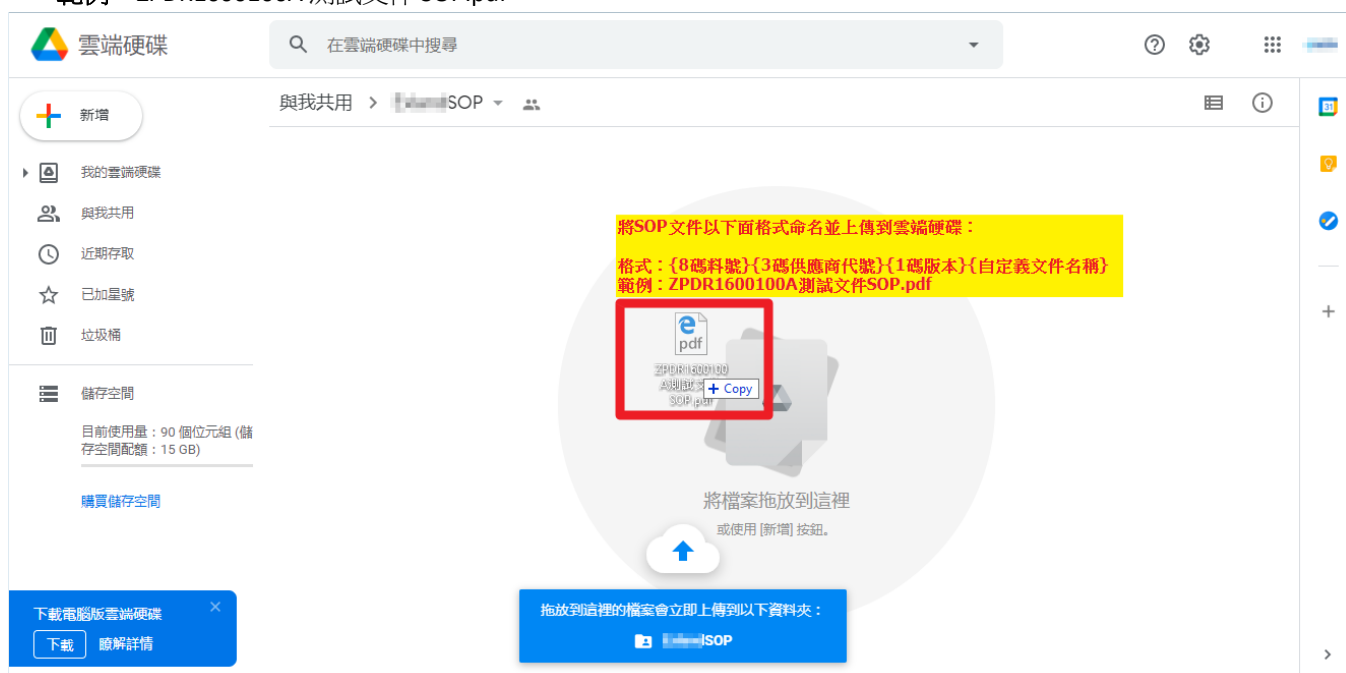

- 上傳後約等待數十秒到數分鐘不等，即可在[刷新]後的清單中看到更新的[SOP 版本]，並可透過[下載]取得並確認之。

Nutek - CMS Content Downloader - Ver.1.16

下載作業：待完成製令    說明(H)    離開(X)

待生產製令清單(前200筆):    刷新

SOP版本	預計起始日	預計完成日	單別	單號	料號	預計產量	實際產量	狀態
A	2023/08/17	2023/08/28	21.24	20230009	20230048	1,000.00	000.00	待製中
	2023/08/24	2023/09/08	21.24	20230009	20230048	500.00	000.00	待製中
	2023/09/09	2023/09/23	21.24	20230009	20230048	500.00	000.00	待製中
	2023/09/24	2023/09/28	21.24	20230009	20230048	500.00	000.00	待製中
	2023/09/29	2023/09/28	21.24	20230009	20230048	500.00	000.00	待製中
	2023/09/29	2023/09/28	21.24	20230009	20230048	500.00	000.00	待製中
	2023/09/29	2023/09/28	21.24	20230009	20230048	500.00	000.00	待製中
	2023/09/29	2023/09/28	21.24	20230009	20230048	500.00	000.00	待製中
	2023/09/29	2023/09/28	21.24	20230009	20230048	500.00	000.00	待製中
	2023/09/29	2023/09/28	21.24	20230009	20230048	500.00	000.00	待製中

      

預計起始日	預計完成日	單別	單號	料號	版本	預計產量	實際產量	狀態
類別	檔案路徑			前往				

帳號: admin 登出

## 治具需求(提出)

- 請點選[治具需求]按鈕。

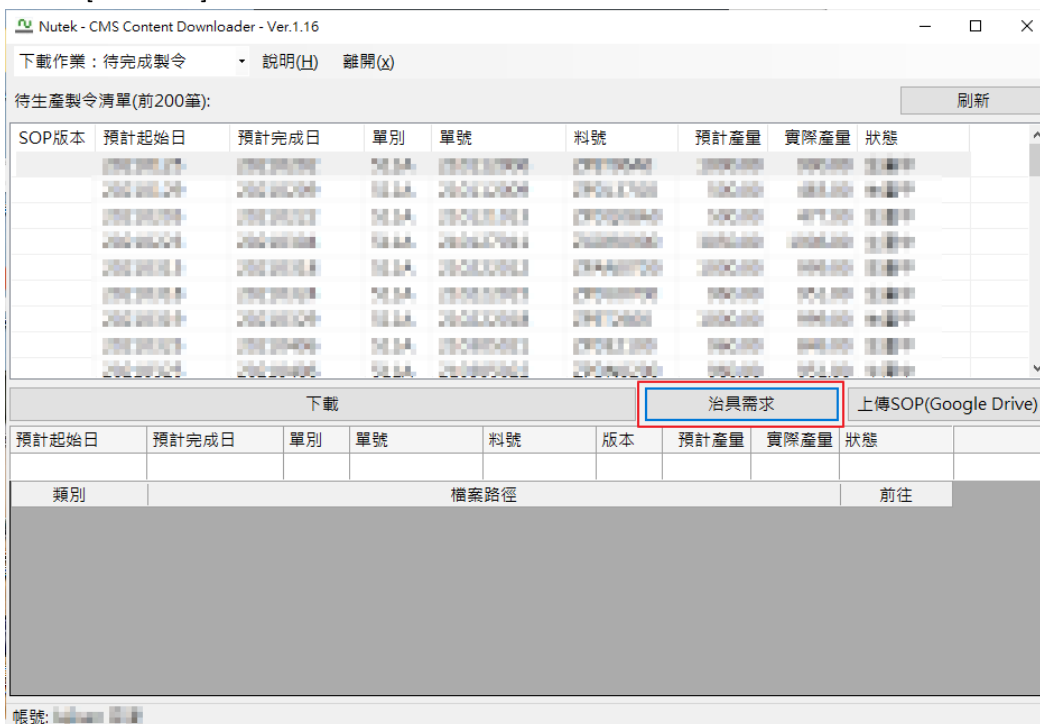

- 在治具申請的主畫面可以查閱過去 1000 筆的治具借用記錄

- 需要新增治具借用需求，請點選[新增/編輯 治具需求]按鈕，程式會列出所有尚未完成生產的製令供選擇。

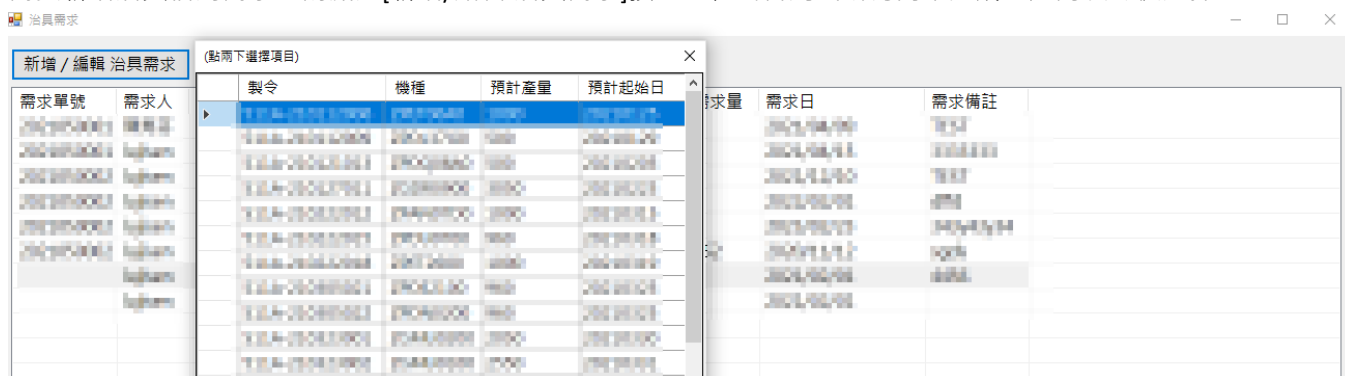

- 選取要借用治具的製令後，在畫面中會列出該製令對應的治具別和治具類型。請依需要輸入[需求日]、[需求量]和[需求備註]，如果後來不需借用了，要請將[需求量]改成 0 即可。

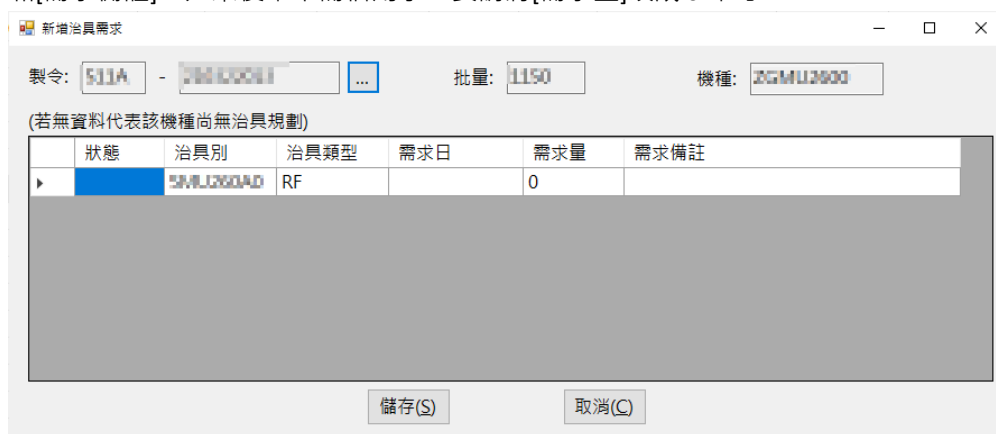

## 治具需求(取用)

1. 請選取要前往閱泰拿取的治具項目(可多選)後，點選[產生/列印需求單]按鈕。

需求單號	需求人	閱泰製令	批量	機種	治具別	治具類型	需求量	需求日	需求備註
2021050001	陳秀芬	510G-180807015	2016	ZPYT19A0	5YN190A0	RF	1	2021/04/09	TEST
2021050001	lujisen	511A-210112006	1000	ZPET06A0	5ET060A0	RF	1	2021/04/15	3333333
2021050002	lujisen	511A-210112009	500	ZPDL37G0	5DL370A0	RF	1	2021/12/10	TEST
2021050002	lujisen	511A-210305017	1500	ZPDL37F0	5DL370A0	RF	0	2022/02/01	dffd
2021050002	lujisen	511A-210322008	2150	ZGMU06A0	5MU060A0	RF	1	2023/02/23	343y43y34
2021050002	lujisen	511A-210323001	2050	ZGMU0200	5MU020D0	ICT	352	2020/11/12	sgds
	lujisen	511A-210406019	960	ZGAR0200	5AR020A0	RF	0		4456
	lujisen	511A-210406019	960	ZGAR0200	5AR020D0	ICT	0	2021/02/01	

2. 系統會跳出印表機選擇的對話框。請選擇印表機後按下[列印]按鈕以列印出紙本需求單。請拿取治具的人員於單據空白處簽名，並以此單據換取治具。

選擇印表機

PDFCreator

狀態: 就緒  列印到檔案(B) 喜好設定(R)

位置: 尋找印表機(O)...

註解:

頁面範圍

全部(L)  選取項目(T)  目前頁面(U)

份數(C): 1

頁數(G): 0  自動分頁(O)

請輸入一個頁碼或單一分頁範圍，例如 5-12

列印(P) 取消 套用(A)